

Nordeas nye domicil i Ørestad Nord

Byens Netværk 31.08.17

Tekst og foto: Terese Sløk

**BYENS
NETVÆRK**



Nordea har fået nyt hovedsæde i Ørestad lige ved siden af DR Byen. Det nye domicil på 47.000 kvm med plads til 2.250 arbejdspladser, består af to firkanter, som flettes sammen på midten.

I bygningen er der to centralt placerede atrier, som faciliteterne i bygningen organiserer sig rundt om. Inspirationskilden til det nye domicil har især været den nordiske natur og isbjerge.

Byens Netværk kiggede ind bag facaden, hvor vi fik en rundvisning og hørte om tankerne bag byggeriet - dagen inden medarbejderne flytter ind.



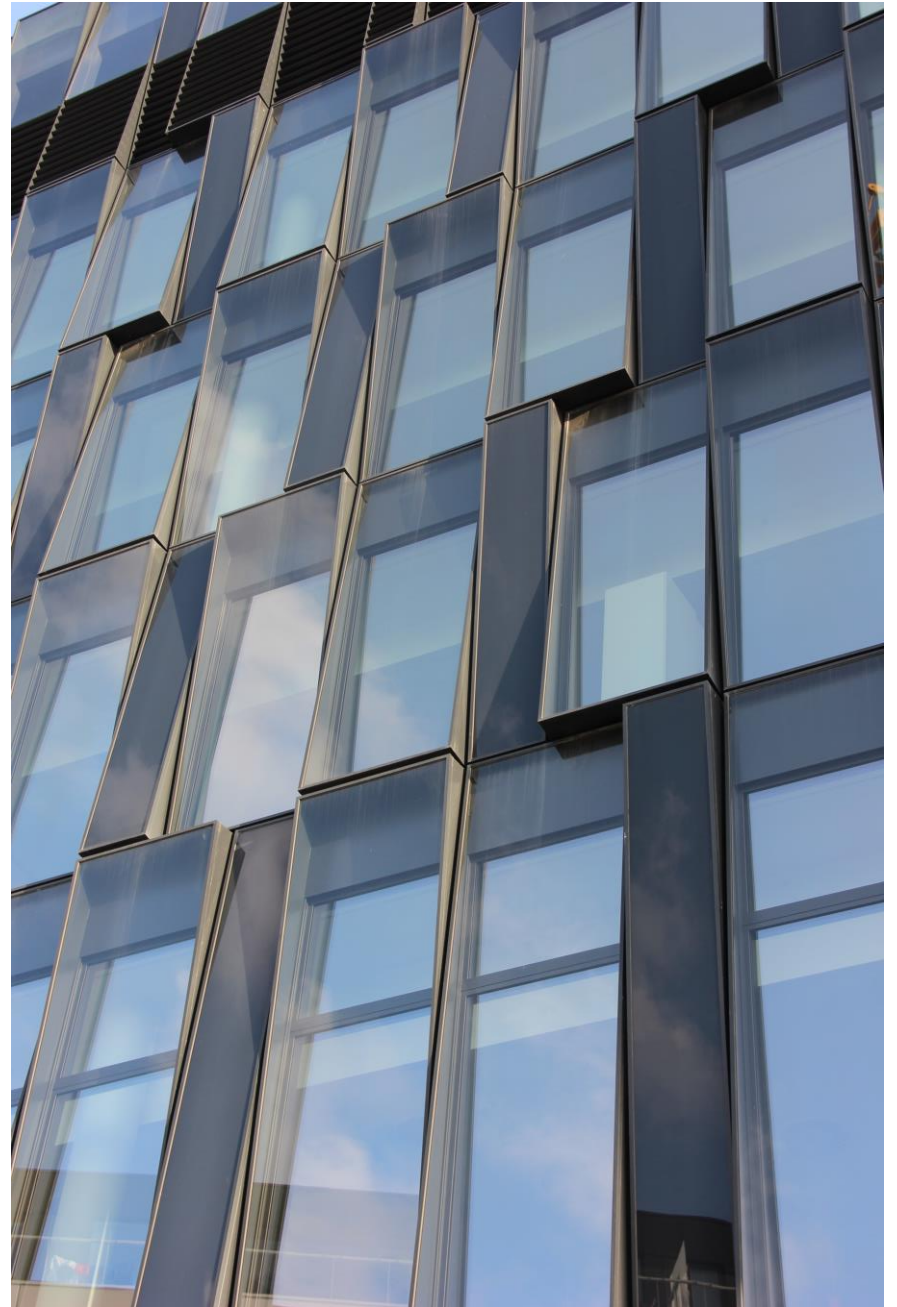



Søren Øllgaard fra Henning Larsen Architects fortæller om inspirationskilder, tankerne bag byggeriet og selve processen.

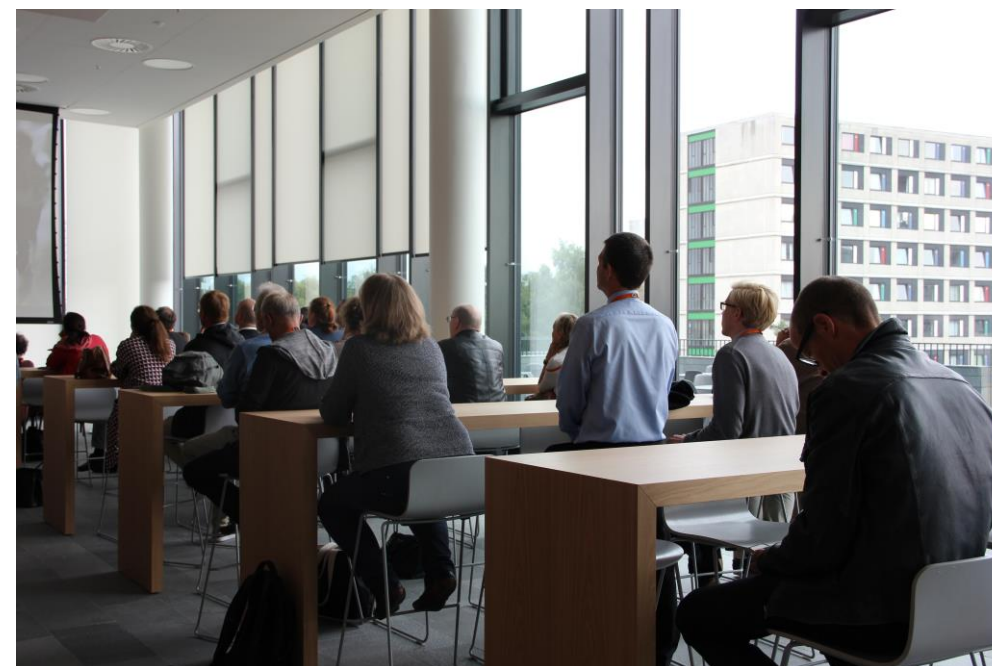

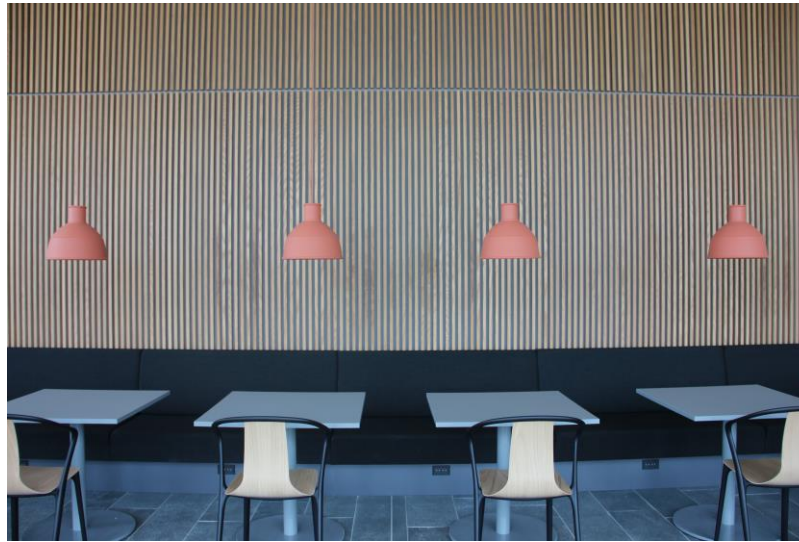

Rundvisning i det nye domicil med smugkig på de fine nye faciliteter, dagen inden Nordeas medarbejdere flytter ind.

Det ene atrium,
hvor Nordeas
trading floor
holder til, er
5.500 kvm stort
og indeholder
460
arbejdspladser

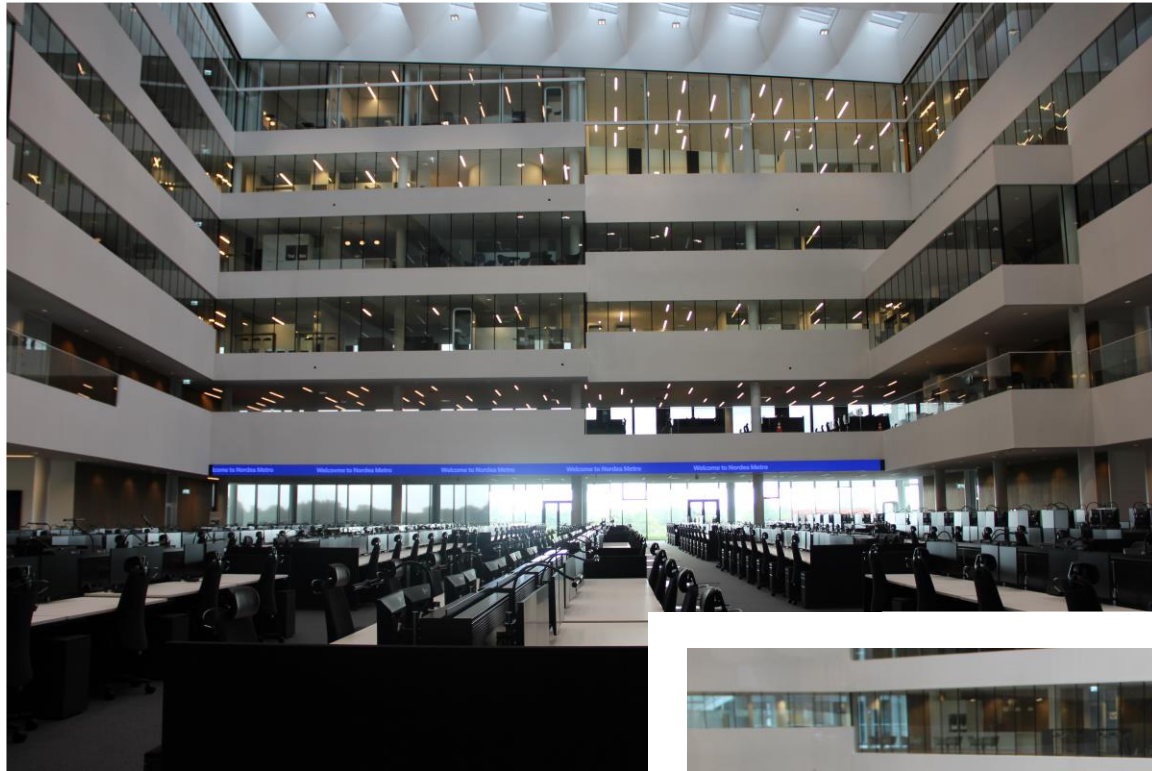

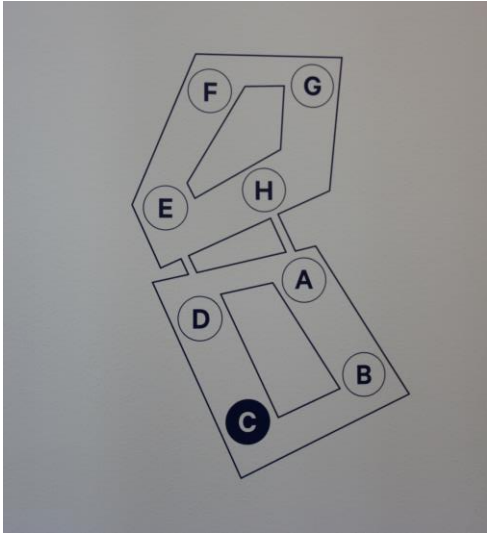

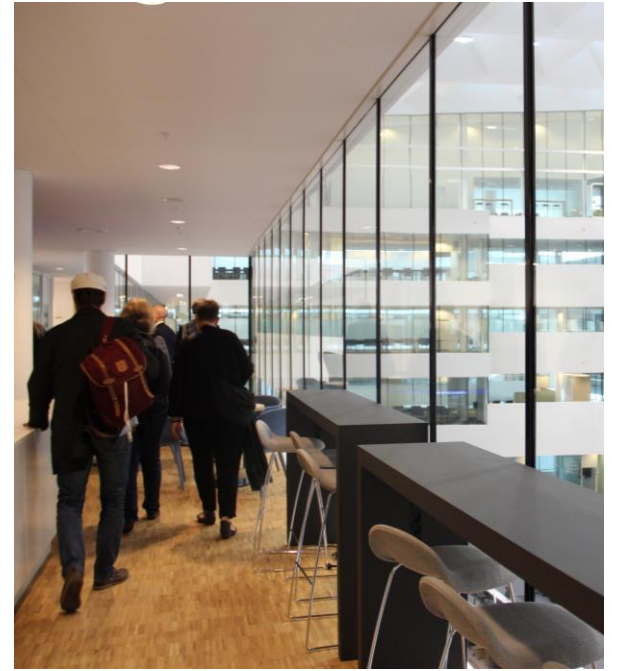



Vi afslutter besøget med en forfriskning, lidt hyggelig networking og takker for i dag.